

BENETEAU OCEANIS 46.1

REF: ODOO ID 2.144

PRECIO: 239.500,00 € I.V.A. NO INCLUIDO

CARACTERÍSTICAS:

Año:	2021
Puerto base:	PENINSULA
Eslora (m.):	13.65
Manga (m.):	4,50
Calado (m.):	2
Cabinas (m.):	3
Material:	FIBERGLASS
Tipo de motor:	YANMAR 4JH80 CR SO 59KW (80CV) DIESEL
Potencia motor (cv):	59KW (80CV)
Carburante (l.):	200 LT. DIESEL
Agua dulce (l.):	370 LT.
Horas:	1900 - 05.2026





azulyachts International Yacht Broker

Jardines de San Telmo, 16
07012 Palma de Mallorca
T: (+34) 971 280 270
M: (+34) 607 550 337
palma@azulyachts.com

Lunes a Viernes, de 9.00 a 18.00 h.
(Agosto, de 9.00 a 15.0
Sábados cerrado.

azulyachts.com

The Company offers the details of this vessel in good faith but cannot guarantee or warrant the accuracy of this information nor warrant the condition of the vessel. A buyer should instruct his agents, or his surveyors, to investigate such details as the buyer desires validated. This vessel is offered subject to prior sale, price change, or withdrawal without notice.

OTROS:

El Oceanis 46.1 marca el comienzo de una nueva era en el mundo de los grandes cruceros, ofreciendo una combinación excepcional de elegancia, amplitud y rendimiento. Su casco escalonado no solo proporciona unas excelentes cualidades de navegabilidad, sino que también permite unos volúmenes interiores sorprendentemente amplios. Gracias a sus múltiples distribuciones, ingeniosas y totalmente personalizables, ofrece una navegación sin esfuerzo y un nivel de confort especialmente atractivo.

DISEÑO EXTERIOR

Diseñado por Finot-Conq, el Oceanis 46.1 presenta el característico casco escalonado heredado del 51.1. Este diseño optimiza tanto el rendimiento de navegación como el espacio interior, aprovechando al máximo la manga de la bañera. La seguridad y la facilidad de uso se ven reforzadas por una cubierta diseñada para una maniobrabilidad intuitiva y eficiente. El mástil enrollable, el foque autovirante y la centralización de las drizas y escotas en un único winche en el puesto de mando facilitan enormemente las maniobras, incluso con una tripulación reducida.

DISEÑO INTERIOR

Los grandes ojos de buey del casco inundan el interior de luz natural hasta el corazón del barco, realzando la elegancia de los espacios diseñados por Nauta Design.

¡CON LA OPCIÓN DE AMARRE EN LA PENÍNSULA!

Motor Yanmar de 80 CV (4JH80)

Quilla profunda de hierro fundido de 2 m

3 camarotes / 2 baños (distribución del armador)

Interior de roble blanco + tapicería mejorada

Antifouling International nuevo, mayo de 2026

Electricidad y confort

2 cargadores de baterías Cristec de 40 Ah

Desalinizadora Cape Mustang (60 l/h), recién instalada en abril de 2026

Ventiladores en todos los camarotes y en el salón

Iluminación ambiental LED en todo el barco

Sistema de sonido Fusion (interior + bañera)

Mosquiteras

Cocina

Nevera de 12 V (carga superior, con capacidad de congelación)

Nevera Dometic de 12 V con pequeño congelador

Bombas de pie para agua dulce y agua de mar

Tapa para el fregadero / tabla de cortar

Equipamiento de navegación y cubierta

Hélice de proa

Molinete eléctrico para drizas (estribor)

Sistema de escota de mayor alemán (controlado desde el puesto de mando)

incluido el Code 0

Bowsprit para Code 0 / spinnaker asimétrico

Máquinas de arrastre adicionales + embragues de driza

Hélice plegable de 3 palas

Fondeo y atraque

Molinete eléctrico con control desde la bañera + contador de cadena

Kit de amarre incluido

Toma de agua de muelle

Pasacables de popa

Bañera y exterior

azulyachts International Yacht Broker

Jardines de San Telmo, 16
07012 Palma de Mallorca
T: (+34) 971 280 270
M: (+34) 607 550 337
palma@azulyachts.com

Lunes a Viernes, de 9.00 a 18.00 h.
(Agosto, de 9.00 a 15.0
Sábados cerrado.

azulyachts.com

The Company offers the details of this vessel in good faith but cannot guarantee or warrant the accuracy of this information nor warrant the condition of the vessel. A buyer should instruct his agents, or his surveyors, to investigate such details as the buyer desires validated. This vessel is offered subject to prior sale, price change, or withdrawal without notice.

2 baterías LifePo4 de 300 Ah

4 paneles solares Sunbeam de 111 W

Inversor Victron Blue de 500 W

Monitor de baterías (pantalla Navicolor)

Suelo de la bañera de teca

Bimini completo + cerramiento (Cadet Grey)

Capota

Cojines de bañera + tumbonas

Mesa grande de bañera (versión Luxe)

Plataforma de baño de apertura eléctrica + mando a distancia

Escalera de baño fija

Equipamiento para la embarcación auxiliar

Pórticos retráctiles

Soporte para motor fueraborda

Bomba eléctrica

Motor fueraborda de propulsión eléctrica, con batería

Embarcación auxiliar Inmasa incluida

Extras

Conversión a litera doble en el salón

Colchón de muelles (cabina del propietario)

Inodoro eléctrico de descarga silenciosa

menaje completo para la casa y la cocina

azulyachts | International Yacht Broker

Jardines de San Telmo, 16
07012 Palma de Mallorca
T: (+34) 971 280 270
M: (+34) 607 550 337
palma@azulyachts.com

Lunes a Viernes, de 9.00 a 18.00 h.
(Agosto, de 9.00 a 15.0
Sábados cerrado.

azulyachts.com

The Company offers the details of this vessel in good faith but cannot guarantee or warrant the accuracy of this information nor warrant the condition of the vessel. A buyer should instruct his agents, or his surveyors, to investigate such details as the buyer desires validated. This vessel is offered subject to prior sale, price change, or withdrawal without notice.








azulyachts | International Yacht Broker

Jardines de San Telmo, 16
07012 Palma de Mallorca
T: (+34) 971 280 270
M: (+34) 607 550 337
palma@azulyachts.com

Lunes a Viernes, de 9.00 a 18.00 h.
(Agosto, de 9.00 a 15.0
Sábados cerrado.

azulyachts.com

The Company offers the details of this vessel in good faith but cannot guarantee or warrant the accuracy of this information nor warrant the condition of the vessel. A buyer should instruct his agents, or his surveyors, to investigate such details as the buyer desires validated. This vessel is offered subject to prior sale, price change, or withdrawal without notice.













azulyachts International Yacht Broker

Jardines de San Telmo, 16
07012 Palma de Mallorca
T: (+34) 971 280 270
M: (+34) 607 550 337
palma@azulyachts.com

Lunes a Viernes, de 9.00 a 18.00 h.
(Agosto, de 9.00 a 15.0
Sábados cerrado.

azulyachts.com

The Company offers the details of this vessel in good faith but cannot guarantee or warrant the accuracy of this information nor warrant the condition of the vessel. A buyer should instruct his agents, or his surveyors, to investigate such details as the buyer desires validated. This vessel is offered subject to prior sale, price change, or withdrawal without notice.













azulyachts International Yacht Broker

Jardines de San Telmo, 16
07012 Palma de Mallorca
T: (+34) 971 280 270
M: (+34) 607 550 337
palma@azulyachts.com

Lunes a Viernes, de 9.00 a 18.00 h.
(Agosto, de 9.00 a 15.0
Sábados cerrado.

azulyachts.com

The Company offers the details of this vessel in good faith but cannot guarantee or warrant the accuracy of this information nor warrant the condition of the vessel. A buyer should instruct his agents, or his surveyors, to investigate such details as the buyer desires validated. This vessel is offered subject to prior sale, price change, or withdrawal without notice.







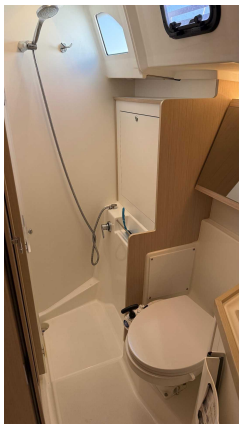

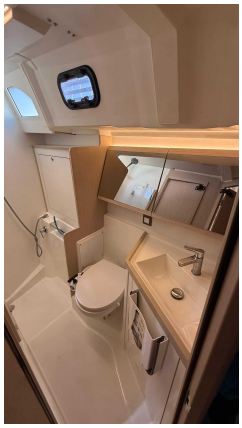

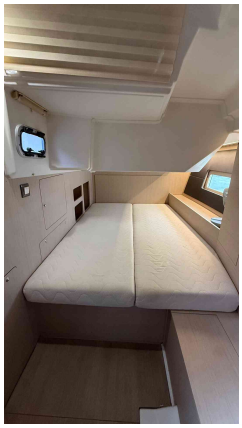

azulyachts International Yacht Broker

Jardines de San Telmo, 16
07012 Palma de Mallorca
T: (+34) 971 280 270
M: (+34) 607 550 337
palma@azulyachts.com

Lunes a Viernes, de 9.00 a 18.00 h.
(Agosto, de 9.00 a 15.0
Sábados cerrado.

azulyachts.com

The Company offers the details of this vessel in good faith but cannot guarantee or warrant the accuracy of this information nor warrant the condition of the vessel. A buyer should instruct his agents, or his surveyors, to investigate such details as the buyer desires validated. This vessel is offered subject to prior sale, price change, or withdrawal without notice.

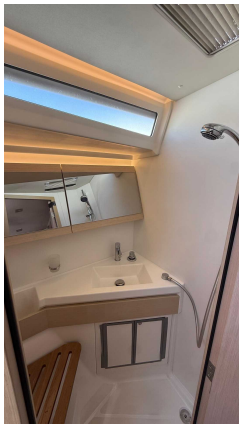

azulyachts International Yacht Broker

Jardines de San Telmo, 16
07012 Palma de Mallorca
T: (+34) 971 280 270
M: (+34) 607 550 337
palma@azulyachts.com

Lunes a Viernes, de 9.00 a 18.00 h.
(Agosto, de 9.00 a 15.0
Sábados cerrado.

azulyachts.com

The Company offers the details of this vessel in good faith but cannot guarantee or warrant the accuracy of this information nor warrant the condition of the vessel. A buyer should instruct his agents, or his surveyors, to investigate such details as the buyer desires validated. This vessel is offered subject to prior sale, price change, or withdrawal without notice.